備品
リスト

Glade Park新宿西口

2025年12月12日更新

無料常設備品

客席テーブル	20台	縦 約800mm 横 約800mm 高さ 約690mm	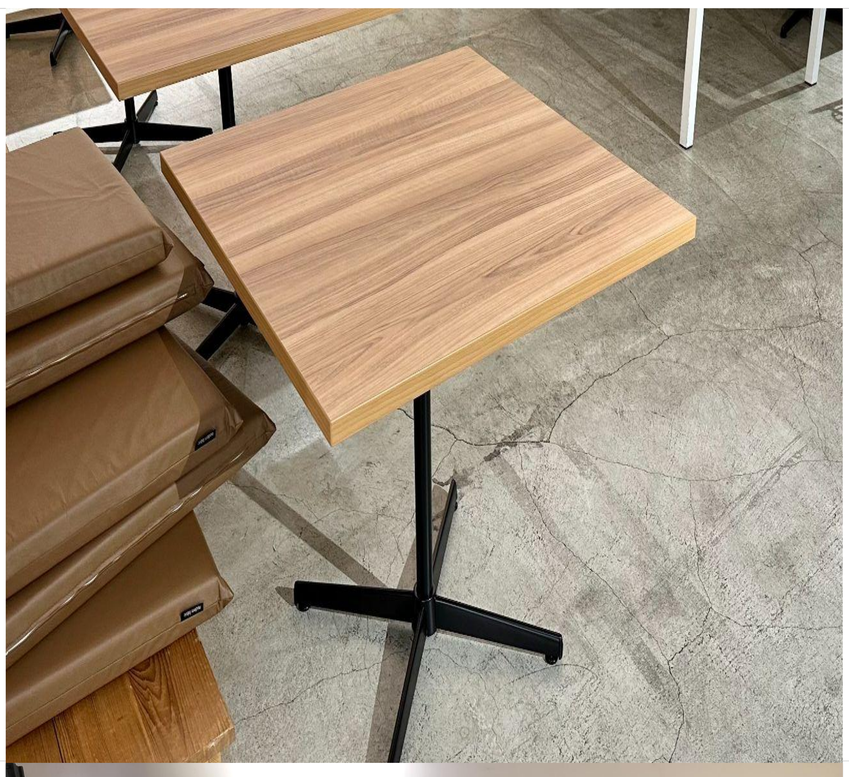
白ロングテーブル	1台	縦 約900mm 横 約1800mm 高さ 約720mm	
ローテーブル	4台	縦 約800mm 横 約800mm 高さ 約400mm	
白丸テーブル	2台	直径 約550mm 高さ 約900mm	

無料常設備品

メインチェア	60脚		
黒クッション 折り畳みチェア	20脚		
予備メインチェア	16脚	※非常設備品 倉庫備品となり、 事前にご希望をいただければ、追加する事が可能です。	
グレーパイプ椅子	20脚	※非常設備品 倉庫備品となり、 事前にご希望をいただければ、追加する事が可能です。	

無料常設備品

ハイチェア	4脚	横440mm 縦450mm 高さ930～1140mm （座面） 横440mm 縦380mm 高さ630～840mm	
演説台	1台	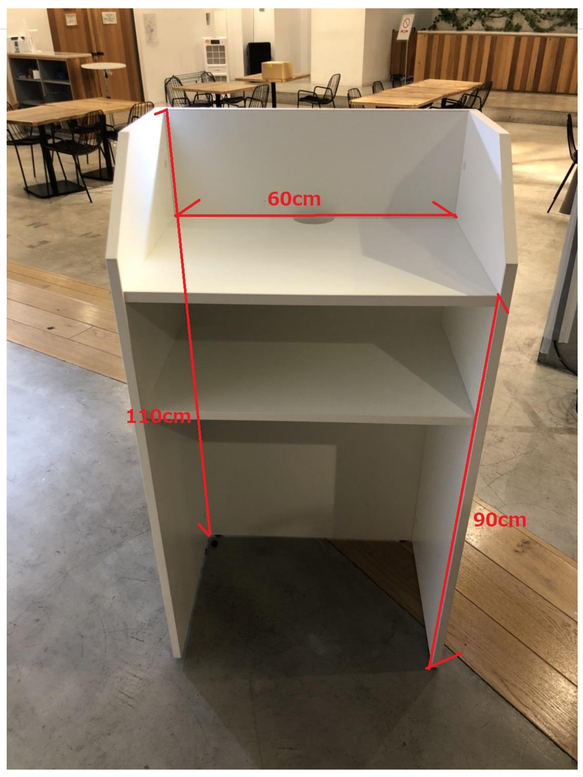	
電源タップ	2本	DJブース足元に保管 口数：全部で9口 長さ：5m×2本	
横90cm 縦180cm	4枚	横90cm　縦180cm 	

無料常設備品

イーゼル	1台	推奨サイズ:A3 ※後ろネジでサイズ変更可 	
HDMIケーブル	2本	①前方スクリーン横壁 （HDMI①に設定で投影可） ②後方ブース台付近 （HDMI②に設定で投影可）	
HDMI変換機	1本ずつ	VGA USB-TypeC Lightning	
スクリーン	1台	130インチ 5,500円（税込） ※プロジェクターとセット	

無料常設備品

ミキサー	1台	YAMAHA MIXING CONSOLE MG12XU	
スピーカー	3台	Electro-Voice (エレクトロボイス)/ZLX-12P ①前方2台(右) ②後方1台(左)	
空気清浄機	3台	EK-030Plus E.A MASK 空間除菌空気清浄機	
Wifi	1台	Wi-Fi ダウンロード538.9 Mbps アップロード 284.3Mbps 有線:4口空きあり ※LANケーブルはご持参ください。 【設置場所】 DJブース	

無料常設備品

Blu-rayディスク	1台	型番:SU-BD01	
ムービングライト	1台	DJブース側で操作可能 使用料: 11,000円(税込)/1回	
マイクスタンド	2本		
姿見(固定)	2か所	①クローク側(添付写真) ②控室側	

無料常設備品

冷蔵ショーケース	2台	外形 縦188　横91 内径 縦120　横30 段 縦30　横30	
ハンガー	196本		
傘立て	1台	36本分/1台 クローク前にございます	

事前申し込み・有料備品。

ワイヤレスマイク	2本/1set	5,500円(税込) CP1,CP2 **受信機** CLASSIC PRO（クラシックプロ） CWR802PLS	
ワイヤレスマイク	2本/1set	5,500円(税込) AT1,AT2 ATW-T63 ミキサー:AT①/AT② DJブースにあり **受信機** CLASSIC PRO（クラシックプロ） CWR802PLUS	
控室	1部屋	3,300円(税込)/1時間 ※最短3時間～ スペースに一番近い 地上出口付近にございます。	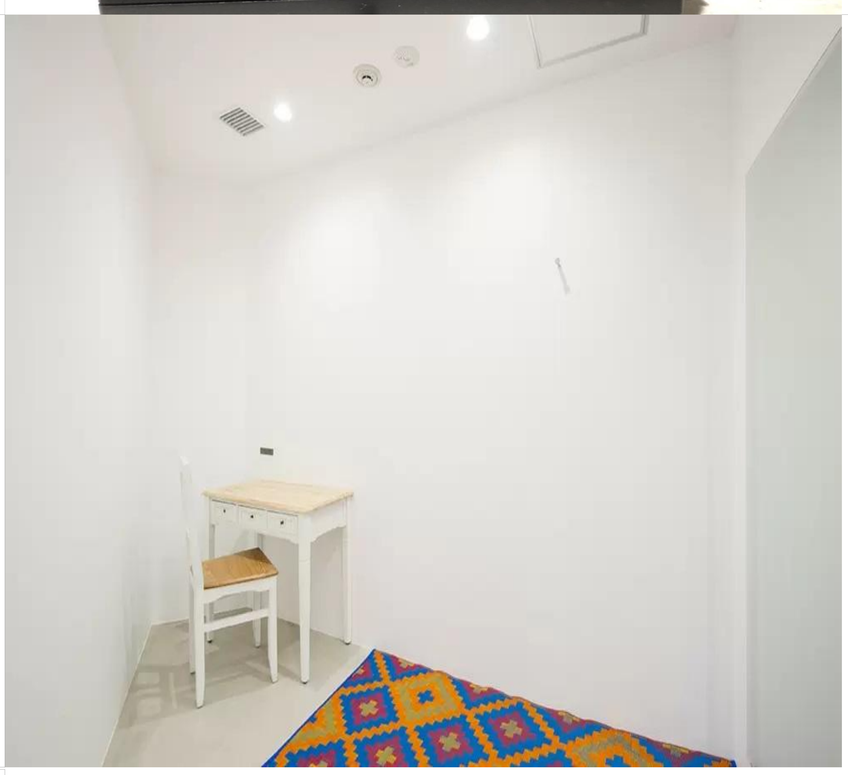
ごみ処理		事前申し込み：1枚990円（税込） 当日追加：1枚1,000円（税込） ※ご利用日当日に、スタッフより 45ℓのごみ袋をお渡しします。	

事前申し込み・有料備品。

プロジェクター	1台	5,500円（税込） ※スクリーンとセット 天吊りタイプ EPSON 型番:EB-L630U	
分煙機	1台	11,000円(税込) 使用ご希望の場合、 ご予約時に分煙機利用希望の旨 事前にご相談ください。	
ホワイトボード	3台	2,200円（税込）/1台 縦 約900mm 横 約1800mm 高さ 約840mm （地面からボード下まで） 【水性ペン】 黒・赤・青 ホワイトボード1台につき3本セット	
モニター	1台	3,300円(税込) MAXZEN JU43TSO0221080366 定格電圧:100v～ 消費電力:116W ※HDMIケーブル付き	